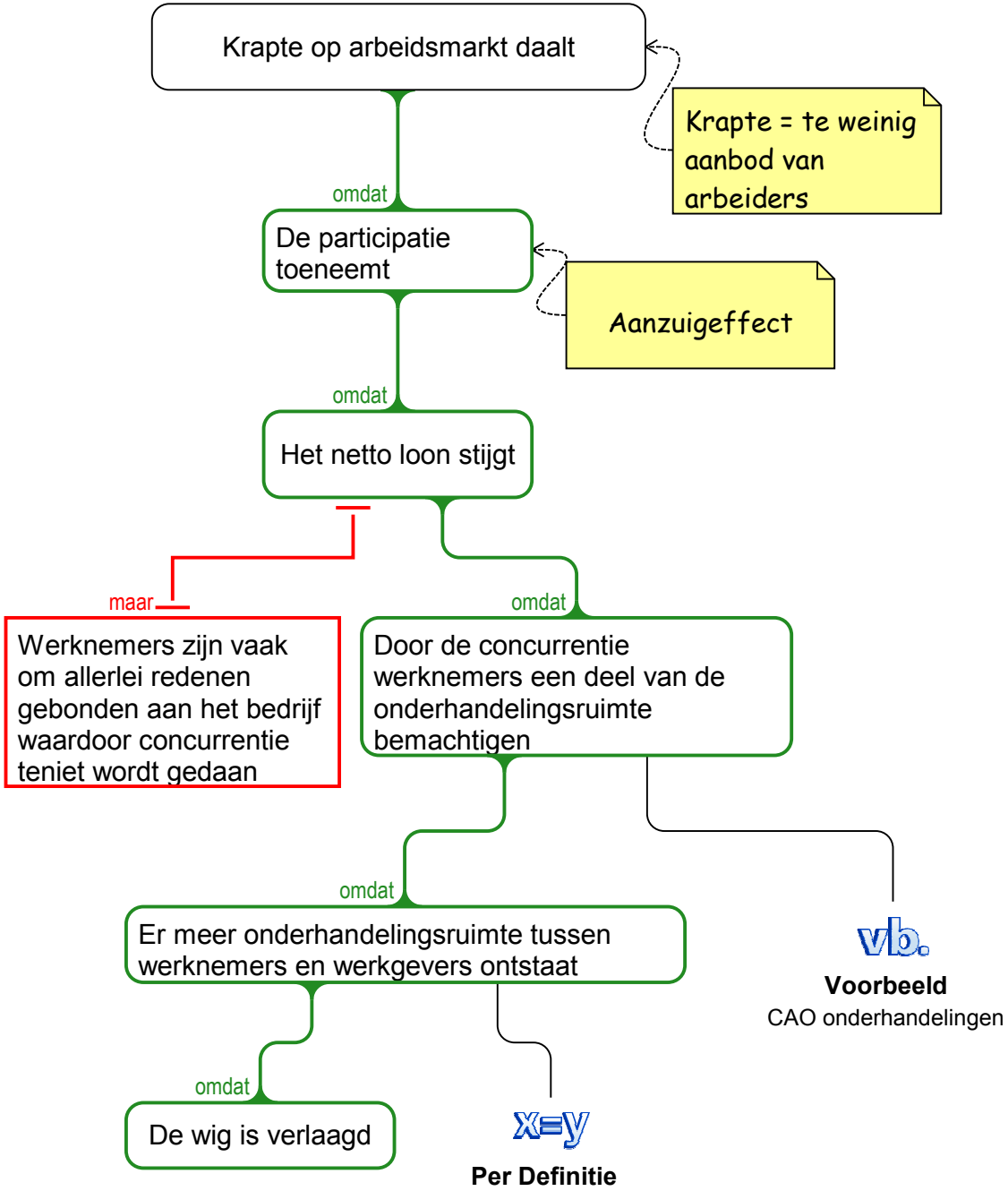
Krapte op arbeidsmarkt daalt
Krapte = te weinig aanbod van arbeiders
omdat
De participatie toeneemt
Aanzuigeffect
omdat
Het netto loon stijgt
maar
Werknemers zijn vaak om allerlei redenen gebonden aan het bedrijf waardoor concurrentie teniet wordt gedaan
omdat
Door de concurrentie werknemers een deel van de onderhandelingsruimte bemachtigen
omdat
Er meer onderhandelingsruimte tussen werknemers en werkgevers ontstaat
vb.
Voorbeeld
CAO onderhandelingen
omdat
De wig is verlaagd
x=y
Per Definitie