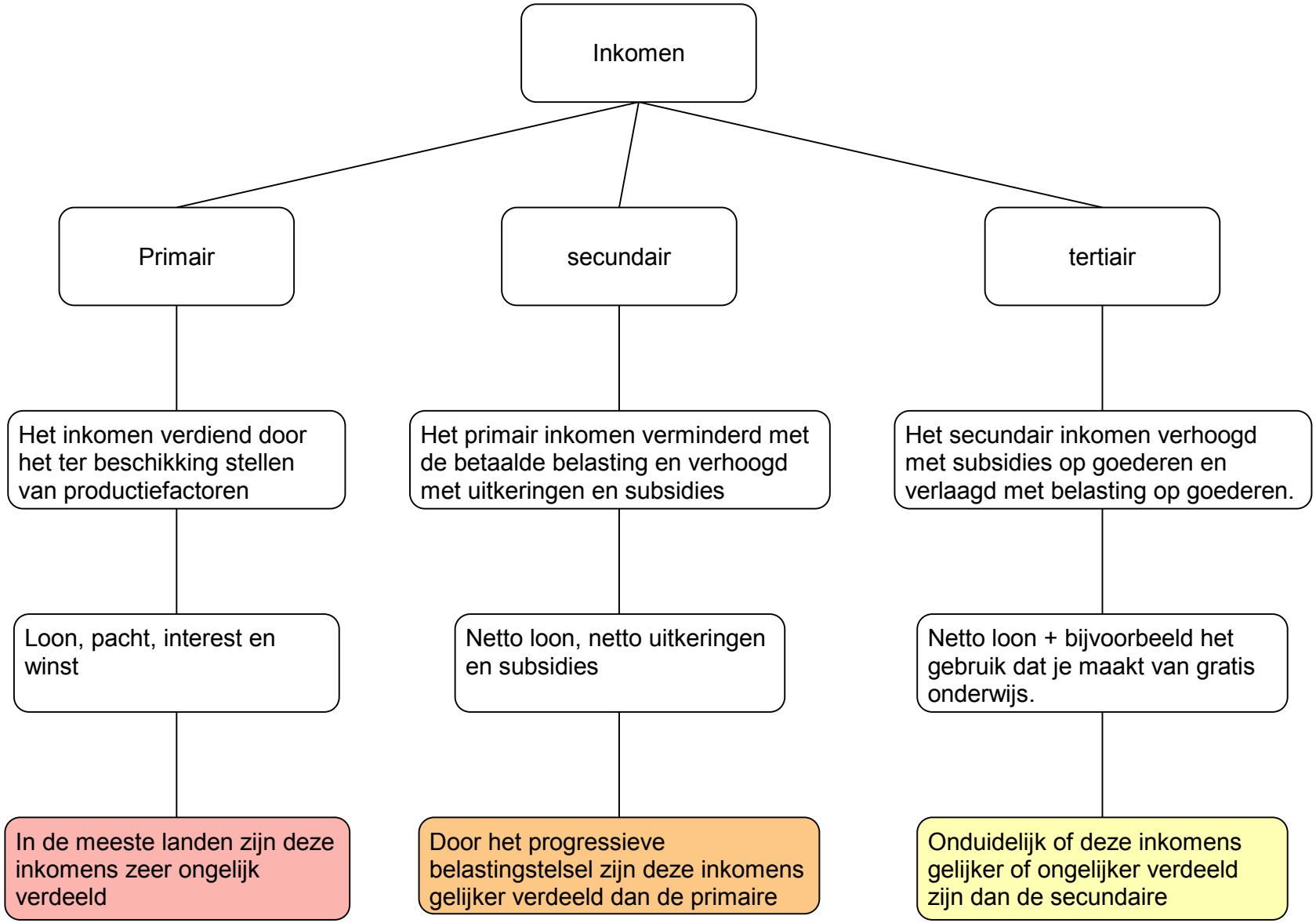
Inkomen
Primair
secundair
tertiair
Het inkomen verdiend door het ter beschikking stellen van productiefactoren
Het primair inkomen verminderd met de betaalde belasting en verhoogd met uitkeringen en subsidies
Het secundair inkomen verhoogd met subsidies op goederen en verlaagd met belasting op goederen.
Loon, pacht, interest en winst
Netto loon, netto uitkeringen en subsidies
Netto loon + bijvoorbeeld het gebruik dat je maakt van gratis onderwijs.
In de meeste landen zijn deze inkomens zeer ongelijk verdeeld
Door het progressieve belastingstelsel zijn deze inkomens gelijker verdeeld dan de primaire
Onduidelijk of deze inkomens gelijker of ongelijker verdeeld zijn dan de secundaire