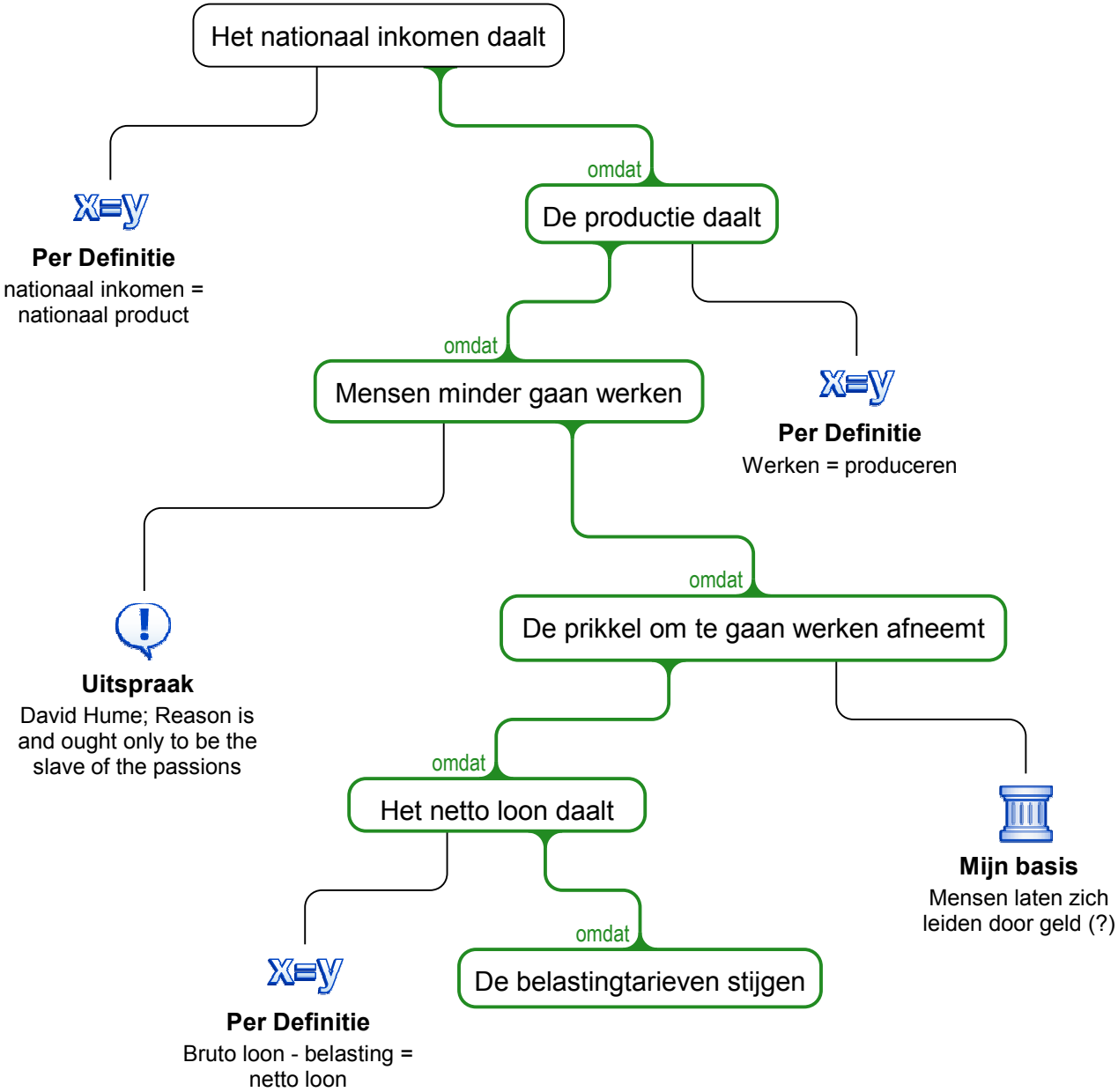
Het nationaal inkomen daalt
Per Definitie
nationaal inkomen = nationaal product
omdat
De productie daalt
omdat
Mensen minder gaan werken
Per Definitie
Werken = produceren
Uitspraak
David Hume; Reason is and ought only to be the slave of the passions
omdat
De prikkel om te gaan werken afneemt
omdat
Het netto loon daalt
Mijn basis
Mensen laten zich leiden door geld (?)
omdat
De belastingtarieven stijgen
Per Definitie
Bruto loon - belasting = netto loon